Nouvelle version
Sage 100cloud 3.00 & 3.10

2018 – APTETUDE CO - All rights reserved

Programme

Sage 100cloud v3.x
Améliorations de Sage 100cloud Comptabilité
Améliorations de Sage 100cloud Gestion Commerciale
Les nouveautés Gamme
Sage CRM 3.10 & Gestion de production
A retenir

2018 – APTETUDE CO - All rights reserved

Sage 100cloud v3.00

Legal

Loi anti fraude
RGPD

Décisionnel

Connecteur
BI Reporting
GPAO

Fonctionnel

Comptabilité
- Lettrage en saisie
- Régularisation des charges et produits
- Visualisation des factures de SageGestion commerciale

Gestion Commerciale
- Nouveaux champs dans la fonction Rechercher / Remplacer
- Nouvelle longueur pour le Numéro de pièce
- Aide au choix fournisseur
- Automatisation du traitement de réajustement des cumuls

Immobilisations
- Taxe sur les véhicules de sociétés
- Ventilation analytique des comptes généraux

Moyens de paiement
- Création d'échéances

Productivité

- Sauvegarde des filtres multi-conditions
- Rechercher des mots dans la liste

CRM & GPAO

Ready 3.10

2018 – APTETUDE CO - All rights reserved

LAF

Certification Sage : Impression de l'attestation individuelle anti-fraude
Journal d'audit des données sécurisées
Journal des évènements légaux
Clôture période

Conforme à la loi
CONTRE LA FRAUDE À LA TVA*

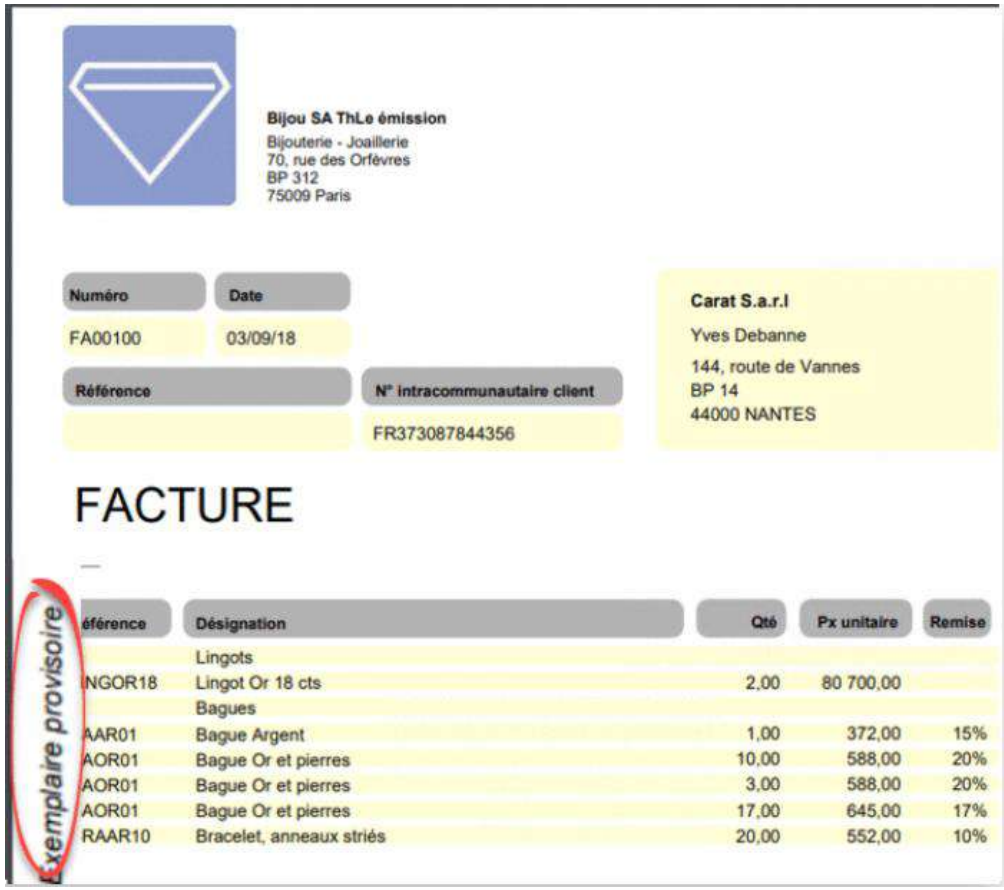

Bijou SA ThLe émission
Bijouterie - Joaillerie
70, rue des Orfèvres
BP 312
75009 Paris

Numéro	Date
FA00100	03/09/18

Référence	N° intracommunautaire client
	FR373087844356

Carat S.a.r.l
Yves Debanne
144, route de Vannes
BP 14
44000 NANTES

FACTURE

Exemplaire provisoire

éférence	Désignation	Qté	Px unitaire	Remise
	Lingots			
NGOR18	Lingot Or 18 cts	2,00	80 700,00	
	Bagues			
AAR01	Bague Argent	1,00	372,00	15%
AOR01	Bague Or et pierres	10,00	588,00	20%
AOR01	Bague Or et pierres	3,00	588,00	20%
AOR01	Bague Or et pierres	17,00	645,00	17%
RAAR10	Bracelet, anneaux striés	20,00	552,00	10%

2018 – APTETUDE CO - All rights reserved

RGPD

Renforcement de sécurité
Gestion des données personnelles
Cartographie des données personnelles

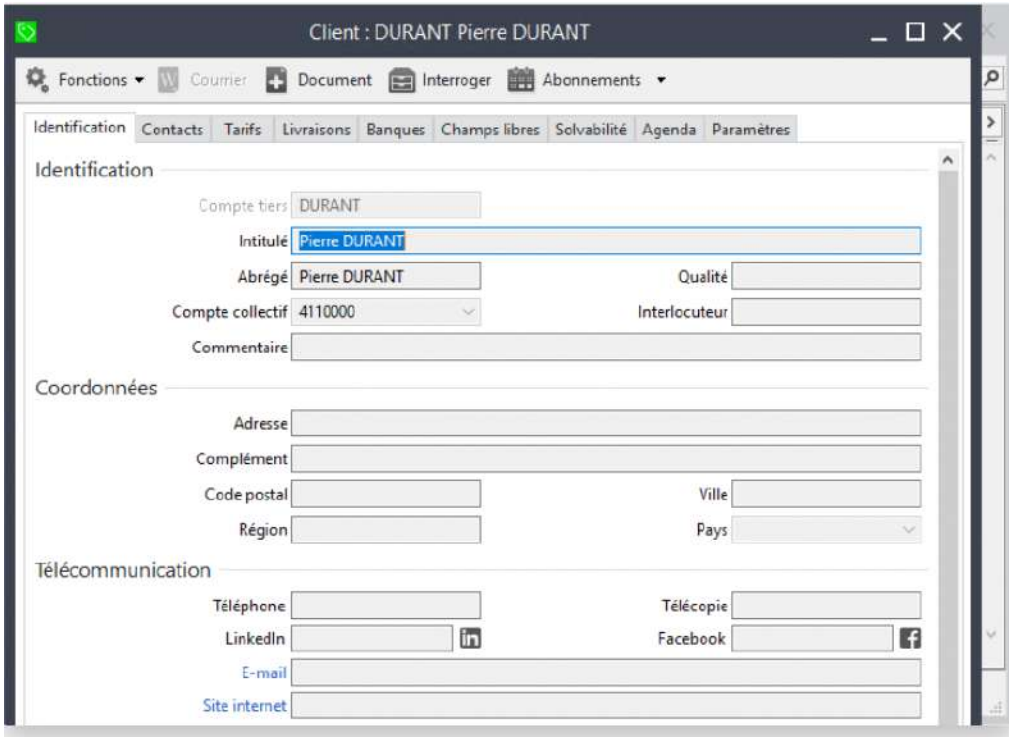

Effacer les données personnelles

Fonction de suppression accessible sur la fiche client et la fiche fournisseur et à partir des listes clients et fournisseurs : « Effacer les données », autorisée uniquement à un profil administrateur.
Les options « Mise en sommeil » et « Exclure des traitements à fin marketing » sont également activées. La mention "Données effacées" est alors affichée dans la barre d'état de l'application.
Attention ! ce traitement est irrévocable.
Droit à la rectification : toutes les données personnelles sont rectifiables par défaut

2018 – APTETUDE CO - All rights reserved

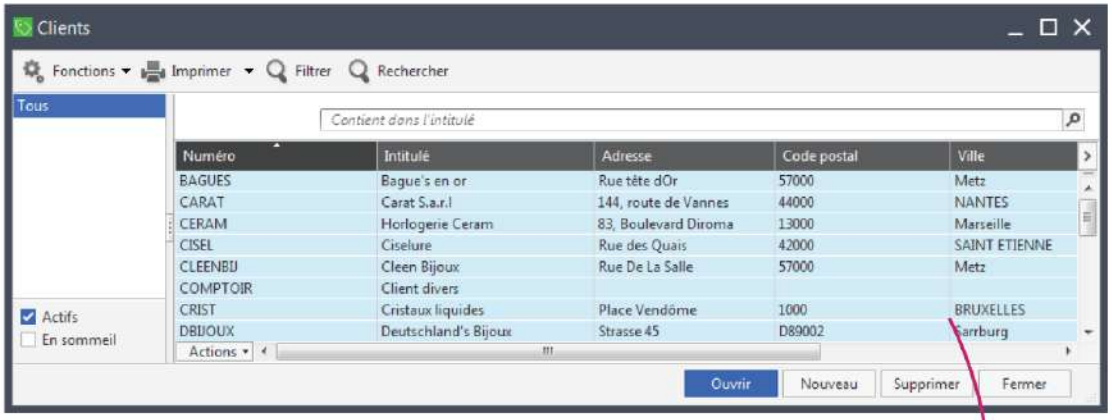

Numéro	Intitulé	Adresse	Code postal	Ville
BAGUES	Bague's en or	Rue tête dOr	57000	Metz
CARAT	Carat S.a.r.l	144, route de Vannes	44000	NANTES
CERAM	Horlogerie Ceram	83, Boulevard Diroma	13000	Marseille
CISEL	Ciselure	Rue des Quais	42000	SAINT ETIENNE
CLEENBIJ	Cleen Bijoux	Rue De La Salle	57000	Metz
COMPTOIR	Client divers			
CRIST	Cristaux liquides	Place Vendôme	1000	BRUXELLES
DBIJOUX	Deutschland's Bijoux	Strasse 45	D89002	Sarrburg

Copier/ Coller Excel

- Permettre aux utilisateurs de copier les données de n'importe quelle liste pour les coller ou les exploiter dans Excel.
- Nouvelle option Copier les éléments sélectionnés dans le menu contextuel
- Copier/coller à l'aide des raccourcis clavier CTRL+C/ CTRL+V
- Glisser/déposer direct des listes dans une feuille Excel déjà ouverte

Colle uniquement les données ainsi que les titres des colonnes affichées

2018 – APTETUDE CO - All rights reserved

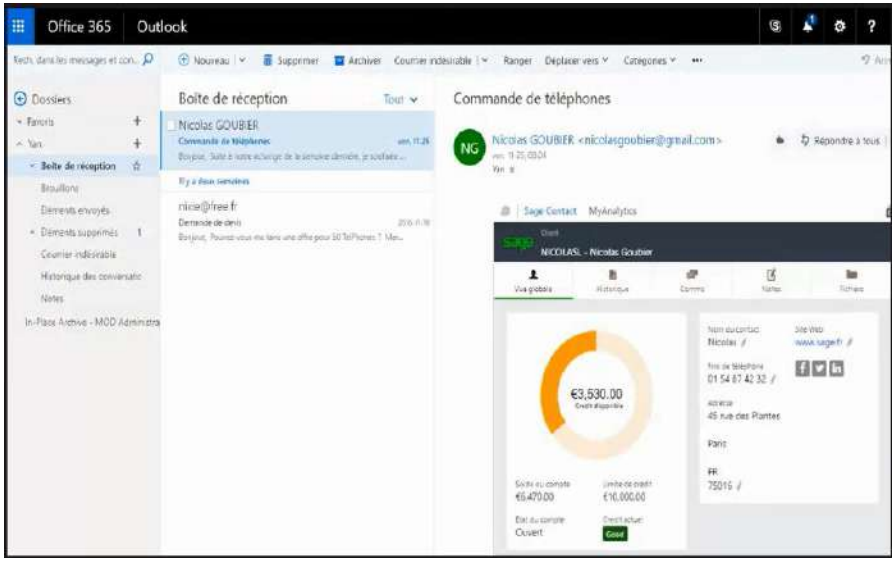

Sage Contact : intégration Office 365 : Cette intégration comprend une synchronisation des contacts Outlook 365 et des tiers de la base Sage 100c, ainsi qu'un add-in Outlook donnant accès depuis l'application de messagerie à des données comptables et commerciales liées aux clients / fournisseurs de la base Sage 100cloud

Détail d'un client dans Outlook

Détail d'un fournisseur dans Outlook

Consultation du solde, transactions récentes

Association d'un contact Outlook avec un client ou fournisseur

2018 – APTETUDE CO - All rights reserved

Sage 100cloud v3.00

Gestion Commerciale	**Personnalisation & flexibilité**	Impression des photos Personnalisation des emails Affichage des Information libres & série lot en interrogation
	Productivité & simplicité	Mise en sommeil Gestion des Sous-totaux dynamique Copier/coller des données listes vers Excel Automatisation du traitement de réajustement des cumuls
	Contrôle	Message d'alerte en cas de passage en stock disponible négatif Affichage du stock article selon le dépôt de l'utilisateur
	Contexte international	Gestion des glossaires multilingue Report de la devise d'entête sur les lignes de document
	Traçabilité	Gestion des souches par dépôt et par utilisateur Clôture dans la Gestion Commerciale
Comptabilité	**Légal**	Attestation Fichier des Ecritures Comptables (FEC)
	Immobilisations	Taxe sur les véhicules de sociétés Ventilation analytique des comptes généraux
	Moyens de Paiement	Sélection des écritures non lettrées Détail des historiques remise Création d'échéances Mise à jour comptable : Inaltérabilité des écritures
	Etats Comptables & Fiscaux	Signalétique sur les contrôles de cohérence Nouveaux états plaquettes

2018 – APTETUDE CO - All rights reserved

Sage 100cloud v3.10 : version majeure

Votre version

Fonctionnel avant tout

Comptabilité

Gestion Commerciale

CRM

GPAO

Productivité

CRM & GPAO

Ready 3.10

Pour Sage 100cloud 3.10, c'est une version essentiellement orientée fonctionnel sur les 2 applications Comptabilité et Gestion Commerciale
Une version qui tient compte des remontées clients et partenaires (réunion, définition des priorités, améliorations fonctionnelles)

Une version qui continue sur des points liés à l'interface et la saisie : contrôler et simplifier
Une version qui donne la part belle aux nouveautés

2018 – APTETUDE CO - All rights reserved

I. Comptabilité

Améliorations fonctionnelles

2018 – APTETUDE CO - All rights reserved

Personnalisation de données en saisie

En saisie d'écritures,

il est possible de contrôler la présence de certaines informations et de les personnaliser par type de journal et par journal.

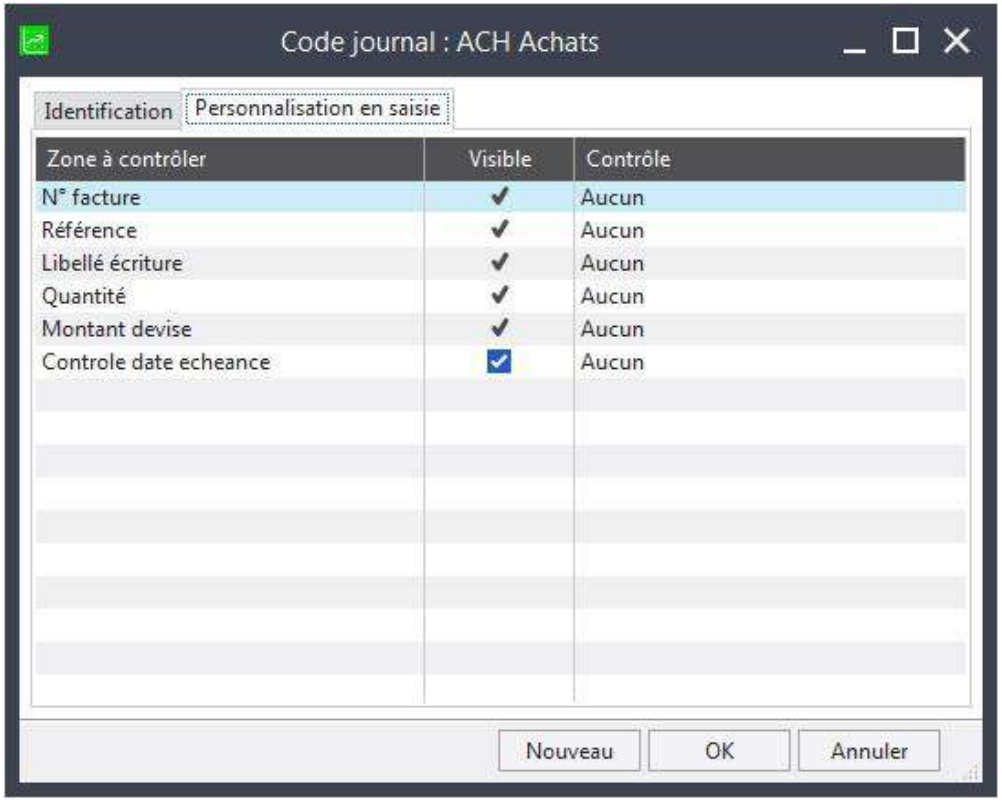

Zone à contrôler	Visible	Contrôle
N° facture	✔	Aucun
Référence	✔	Aucun
Libellé écriture	✔	Aucun
Quantité	✔	Aucun
Montant devise	✔	Aucun
Controle date echeance	☑	Aucun

2018 – APTETUDE CO - All rights reserved

Saisie des opérations bancaires

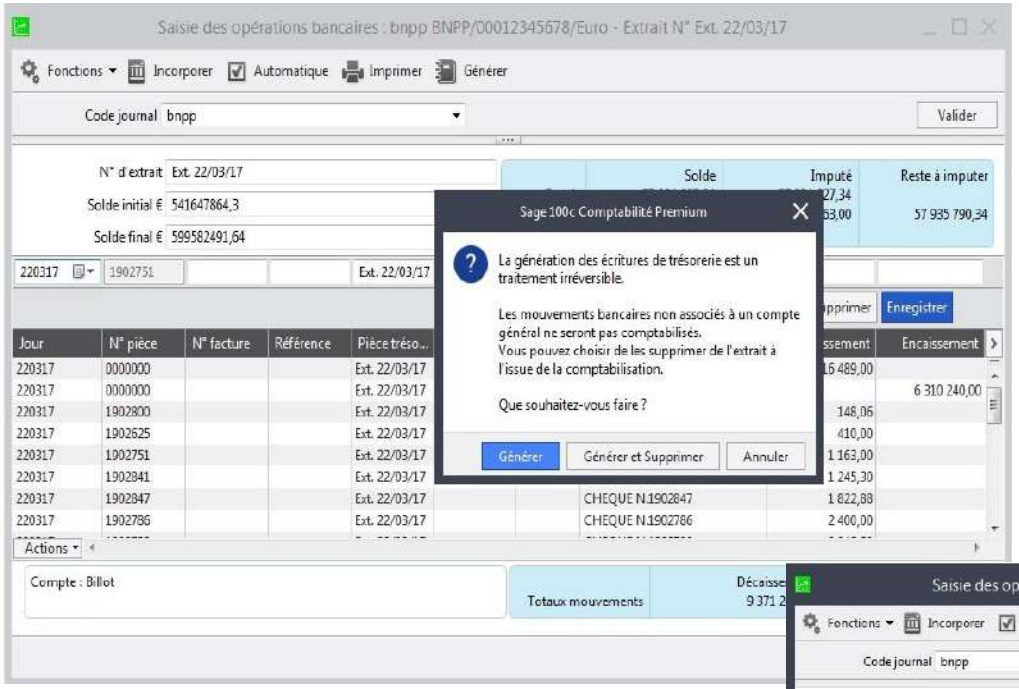

- Comptabilisation partielle : Il est dorénavant possible de comptabiliser seulement une partie des écritures sans recourir nécessairement au compte d'attente. Vous pouvez ainsi exploiter les fonctions de saisie des opérations bancaires pour les écritures d'agios par exemple.

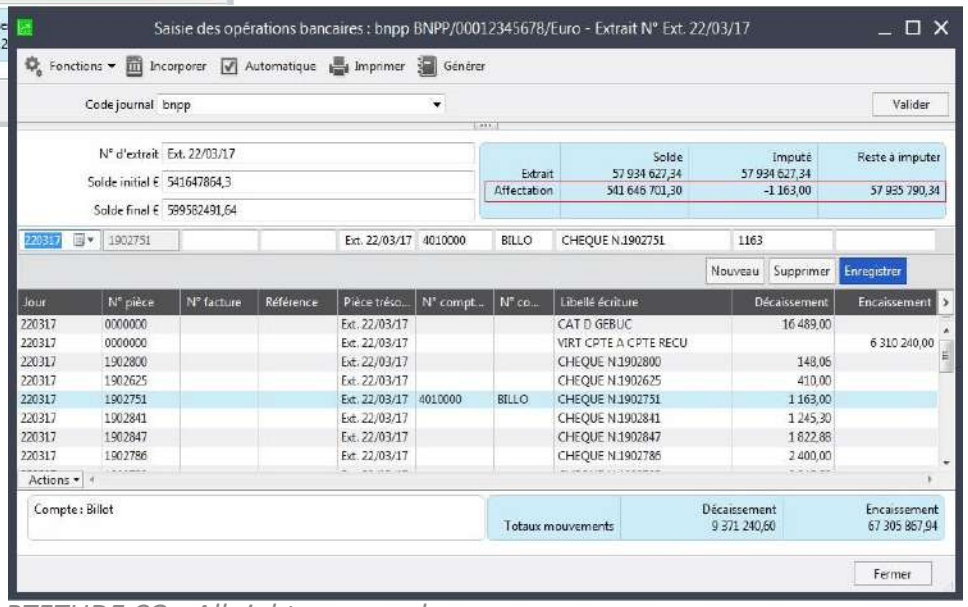

- Affichage solde intermédiaire : L'application propose un solde intermédiaire des écritures affectées en saisie des opérations bancaires, c'est à dire celles qui ont un compte général ou un compte général et tiers.

2018 – APTETUDE CO - All rights reserved

Rapprochement bancaire

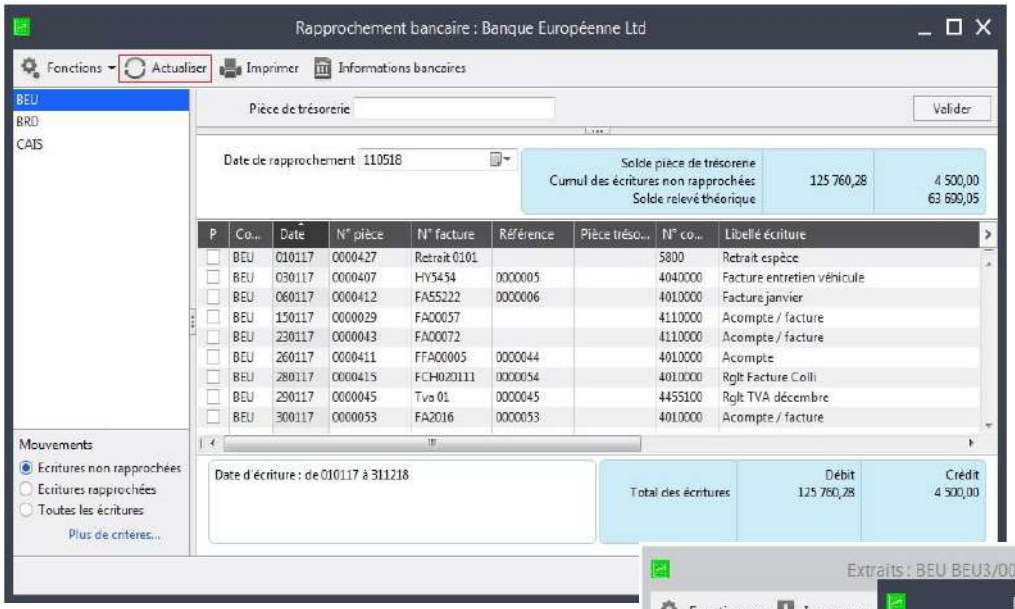

- Actualisation du rapprochement bancaire manuel : Un nouveau bouton "Actualiser" dans la fonction de rapprochement bancaire manuel permet de rafraîchir la liste sans nécessiter de changer de journal.

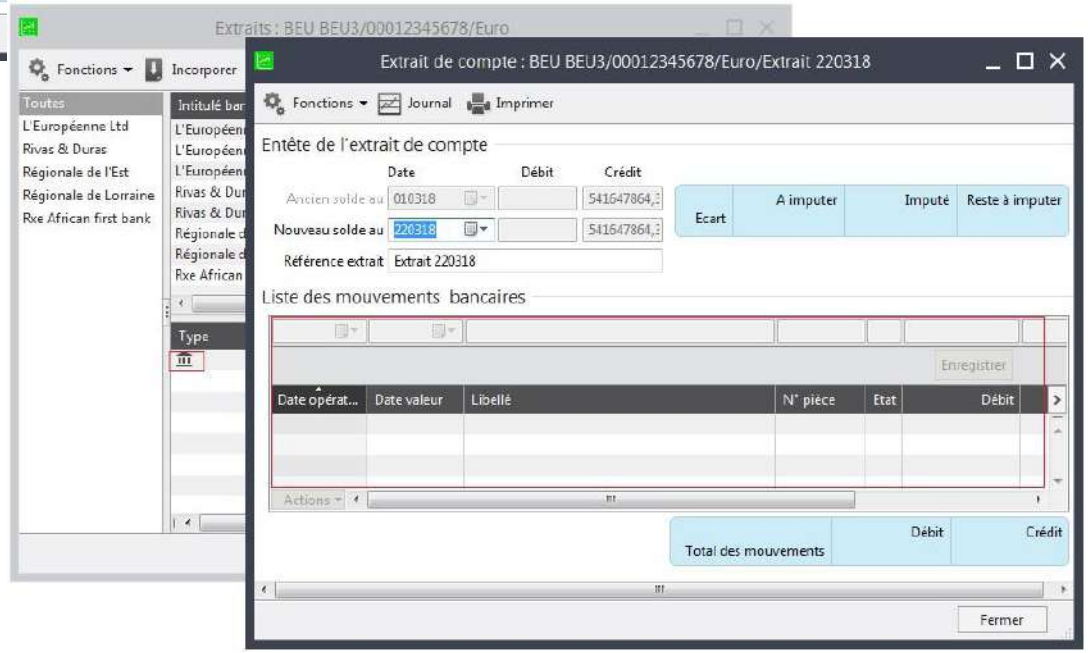

- Gestion des extraits vides : Afin de limiter les tâches de vérification du contenu des extraits bancaires incorporés qui ne comportent pas de mouvements, l'application leur attribue automatiquement le statut "Totalement rapproché »

2018 – APTETUDE CO - All rights reserved

Amélioration autour de la TVA

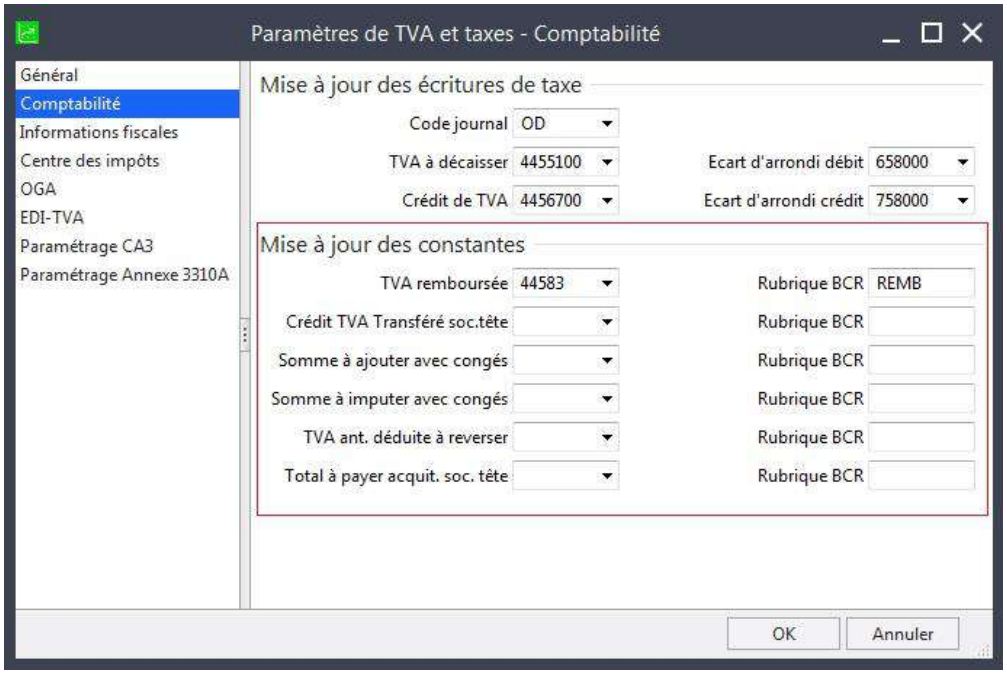

- **Comptabilisation des constantes** : Les données relatives aux constantes peuvent dorénavant faire l'objet d'une *comptabilisation automatique* dans les écritures de TVA.

- **Etats de contrôle des incohérences de saisie :** Ce nouvel état permet de visualiser les pièces pour lesquelles il existe une incohérence entre les bases taxables des registres de vente/achat et Règlement achat/vente. Vous pouvez ainsi détecter tout erreur de taux, de base taxable ou de montant de taxe.

2018 – APTETUDE CO - All rights reserved

Grand livre analytique personnalisé

- Lié à l'option Analytique
- Possibilité de personnaliser par l'intermédiaire de la mise en page.

Pour les utilisateurs qui disposent de l'option analytique vous avez la possibilité de personnaliser le grand livre analytique par l'intermédiaire de la mise en page.

Un modèle est mis à votre disposition à l'installation de l'application.

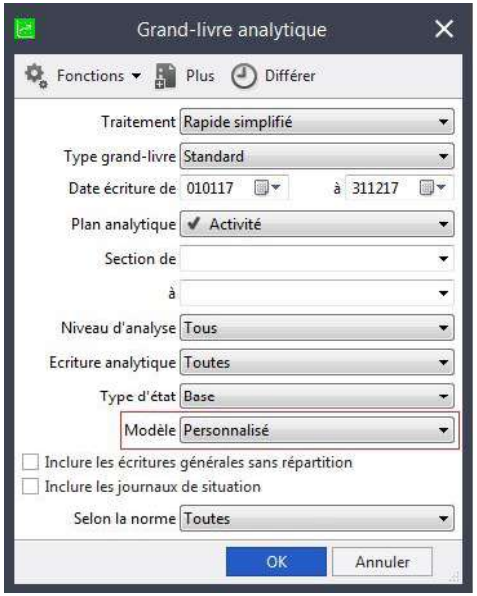

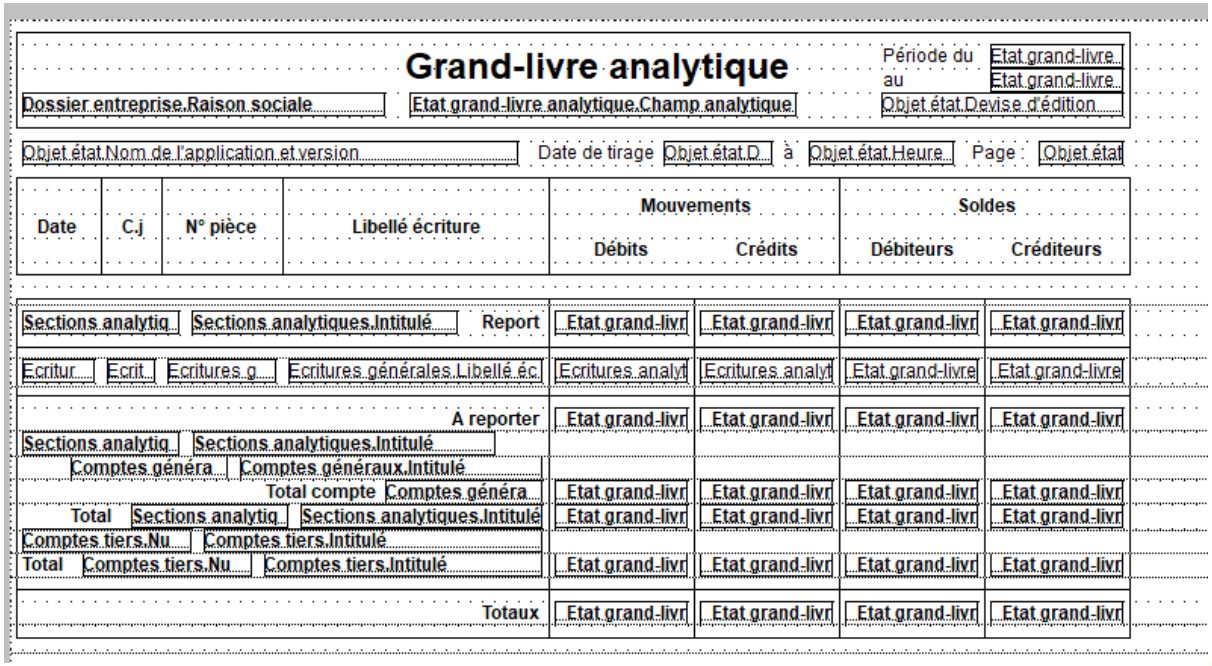

2018 – APTETUDE CO - All rights reserved

Actualisation automatique du cours des devises

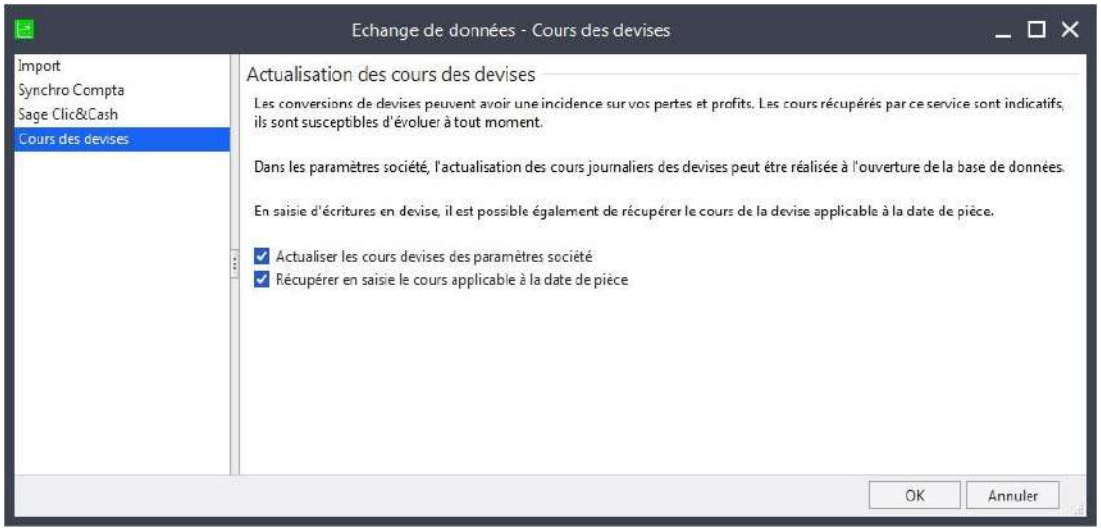

- l'application intègre un service de récupération du cours des devises

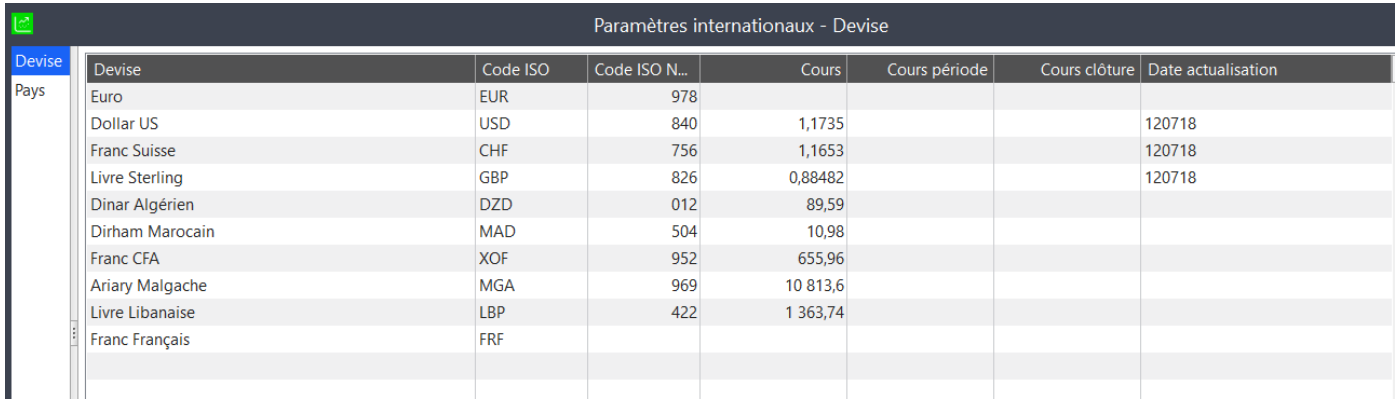

Devise	Code ISO	Code ISO N...	Cours	Cours période	Cours clôture	Date actualisation
Euro	EUR	978				
Dollar US	USD	840	1,1735			120718
Franc Suisse	CHF	756	1,1653			120718
Livre Sterling	GBP	826	0,88482			120718
Dinar Algérien	DZD	012	89,59			
Dirham Marocain	MAD	504	10,98			
Franc CFA	XOF	952	655,96			
Ariary Malgache	MGA	969	10 813,6			
Livre Libanaise	LBP	422	1 363,74			
Franc Français	FRF					

2018 – APTETUDE CO - All rights reserved

Autres nouveautés

Grand livre analytique personnalisé
➲ Suggestion Customer Voice

Possibilité de personnaliser par l'intermédiaire de la mise en page.
Lié option analytique

Publication vers Document Manager
➲ Suggestion Customer Voice

Nouvelle option sur la fenêtre de dialogue d'impression "Envoi vers Sage Document Manager".

Bloc note sur les fiches tiers
➲ Suggestion Customer Voice

⇒ Voir en Gestion commerciale

Rappel 100cloud 3.00

Visualisation des factures pdf
⇒ Loi anti-fraude

2018 – APTETUDE CO - All rights reserved

II. Gestion Commerciale

Nouveautés fonctionnelles & améliorations

2018 – APTETUDE CO - All rights reserved

Gestion des prospects

Client
type [Prospect]

Création

Saisie,
liste documents &
impressions

Devenir client

Sage CRM

Sage Etendue

- permettre de séparer les tiers encore au stade de prospects et de leur affecter des traitements spécifiques (uniquement des devis, pas de visu sur le plan tiers en comptabilité).
- bascule en client (et info de compte collectif et payeur) à partir de différentes fenêtres (commande, fiche tiers, …)

2018 – APTETUDE CO - All rights reserved

Gestion des prospects : création

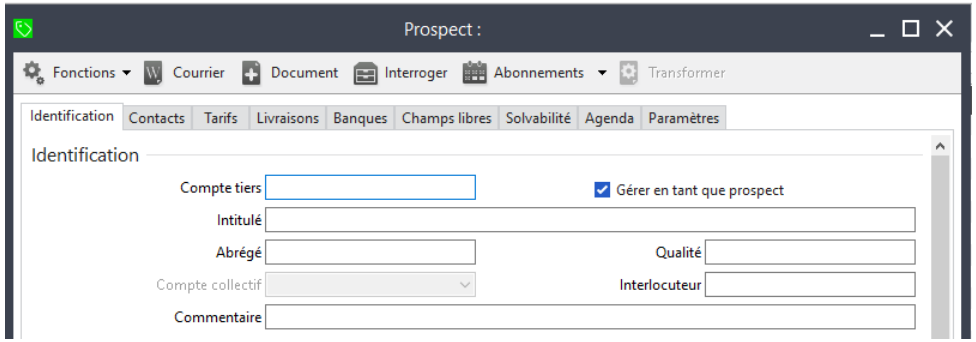

- En création de fiche tiers
- En duplication
- En synchro Sage CRM
- En import de données

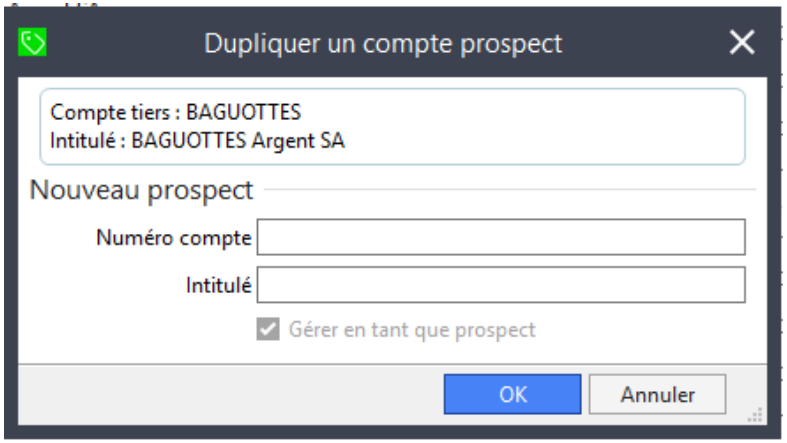

Bloc note

Personnalisation champs

2018 – APTETUDE CO - All rights reserved

Gestion des prospects : exploitation

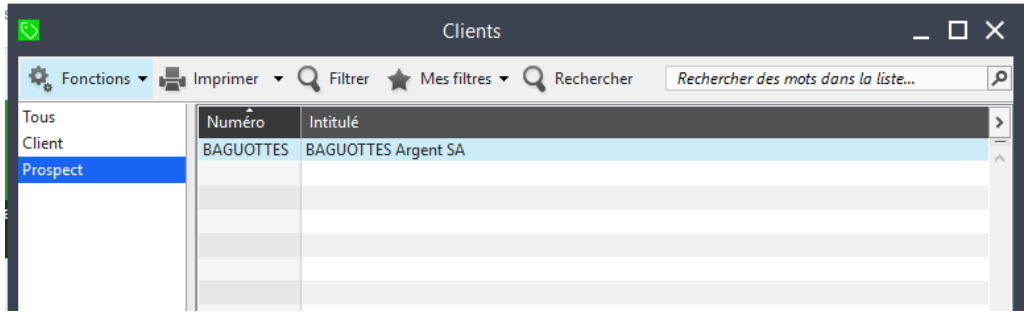

- Liste des clients
- Documents des ventes et saisie
- Impressions listes

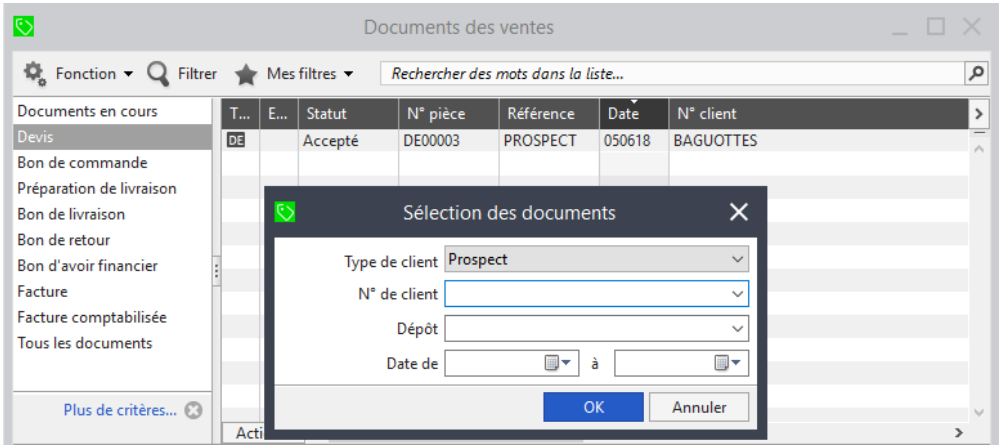

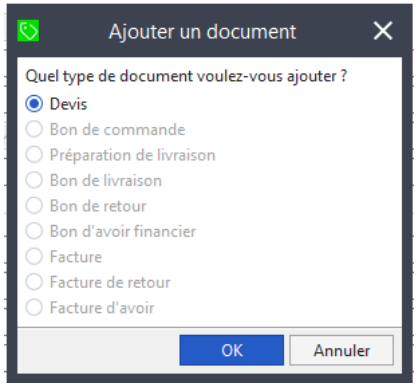

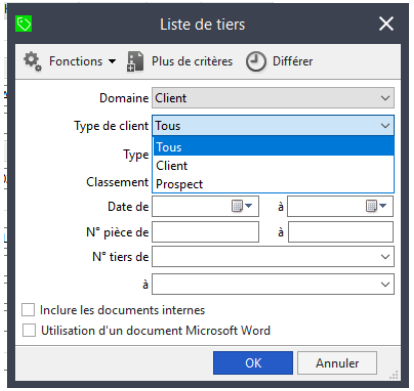

2018 – APTETUDE CO - All rights reserved

Gestion des prospects : devenir client

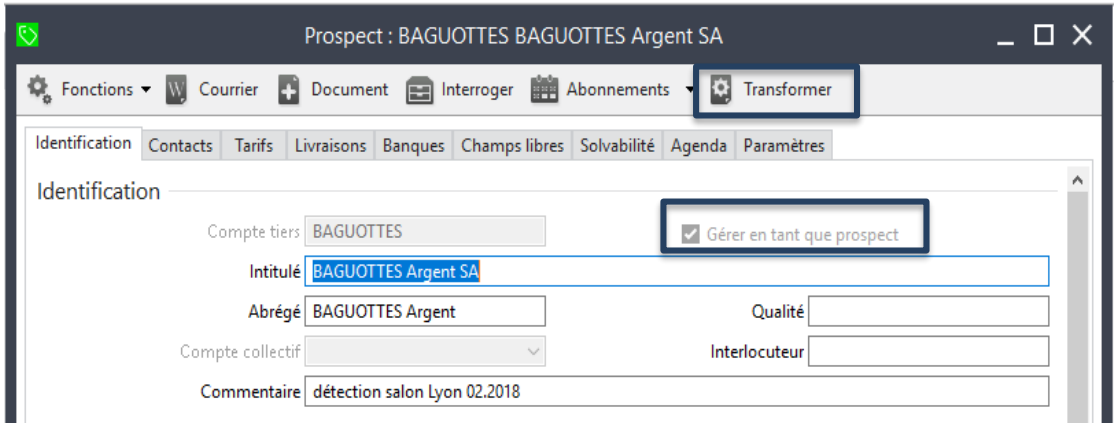

- Fiche tiers [prospect]
- Création d'une commande

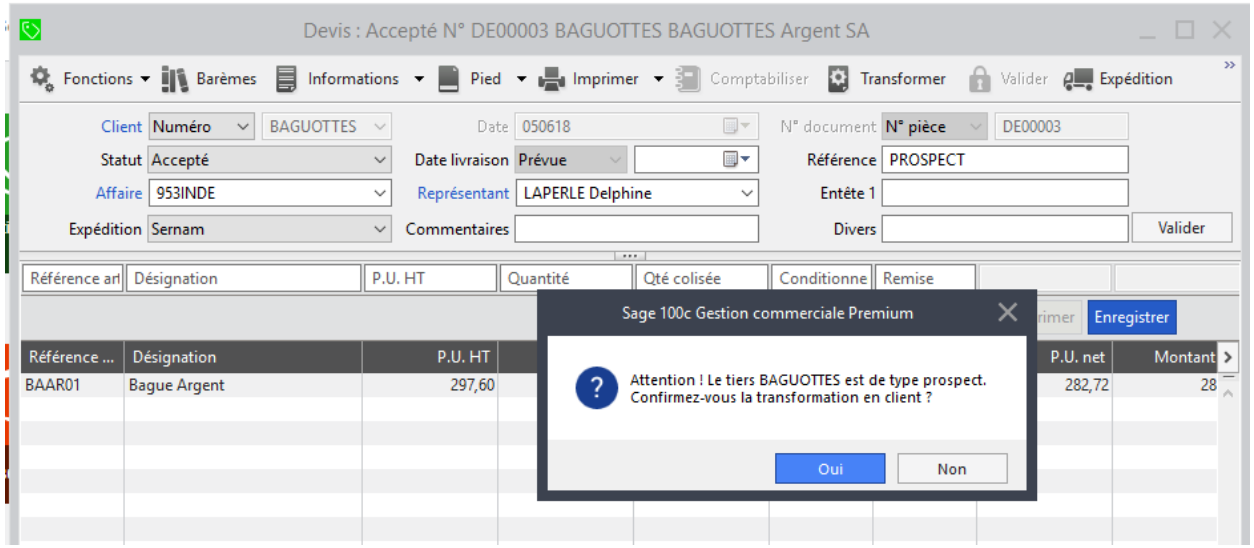

2018 – APTETUDE CO - All rights reserved

Bloc-notes sur tiers

L'application propose un nouveau volet de sélection "Bloc-notes" dans l'onglet Champs libres disponible sur tous les types de tiers.

Vous disposez de 2000 caractères pour insérer les informations souhaitées.

- Prospects,
- Clients,
- Fournisseurs
- au niveau du volet Champ libres,
  une nouvelle entrée **Bloc-notes** est désormais proposée afin de saisir du texte libre.

⇒ Complément fonctionnel à la gestion des prospects

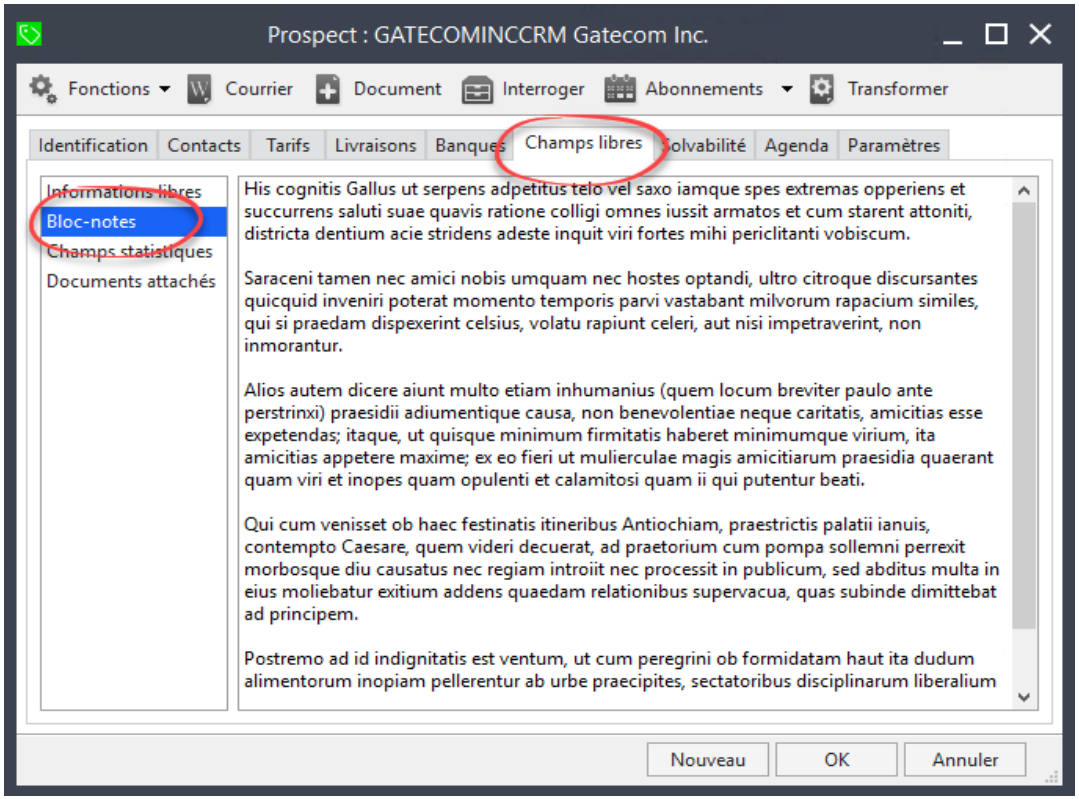

2018 – APTETUDE CO - All rights reserved

Gestion des devises : aide à la simulation

Gestion d'une remise de pied impactant la marge

- Bouton [Remise] disponible depuis l'entête des documents de vente permet d'affecter une remise globale sur le document.
- Remise de type pourcentage, montant forfaitaire ou à un montant calculé en fonction du Total HT souhaité pour le document.
- La remise globale se ventile sur les lignes du document ou peut être reportée en pied de document.

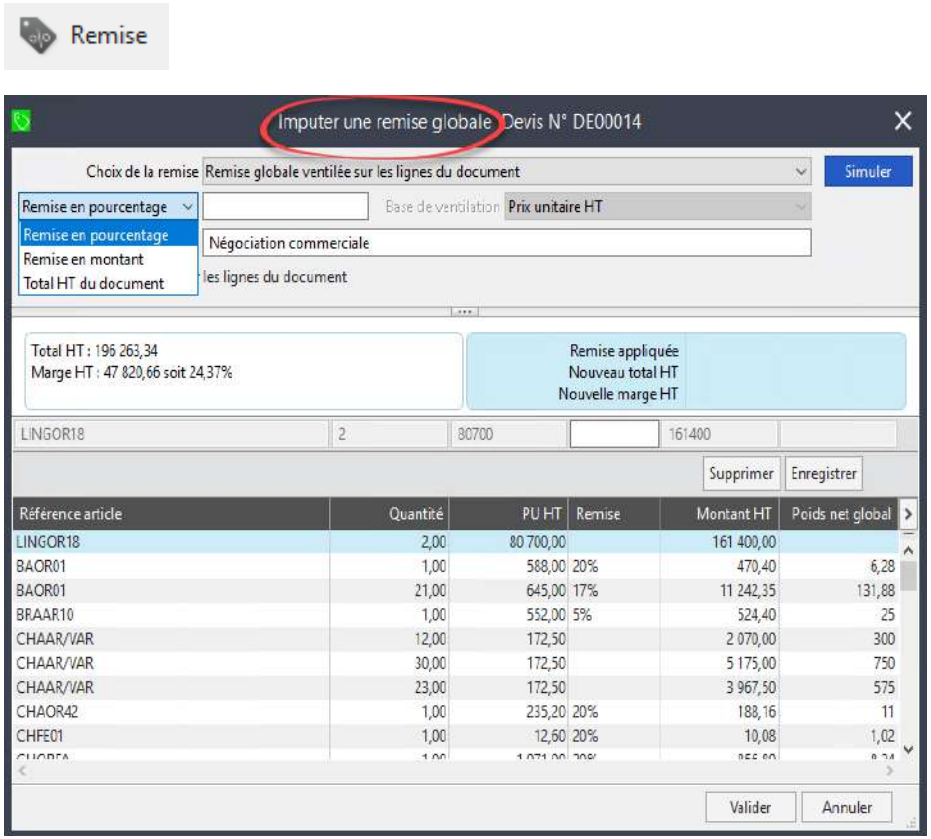

2018 – APTETUDE CO - All rights reserved

Gestion des grilles de transport

Les frais d'expédition sont désormais paramétrables en fonction de grilles de tarifs basées sur la quantité, le colisage, le poids net ou le poids brut.

Depuis le document de vente possibilité de consulter les différents modes d'expédition existants et le montant calculé, de manière à retenir le mode d'expédition le plus intéressant.

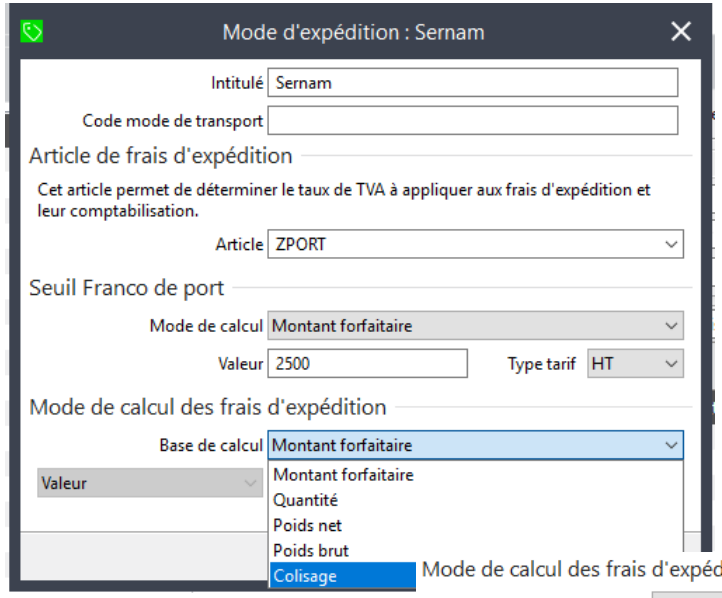

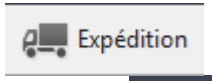

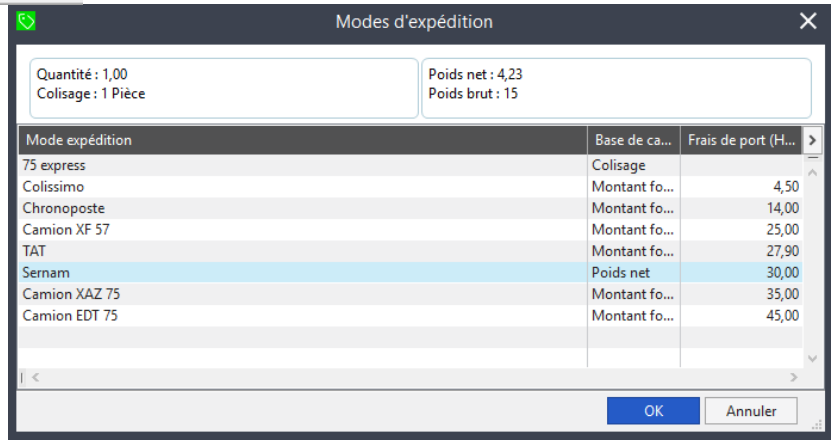

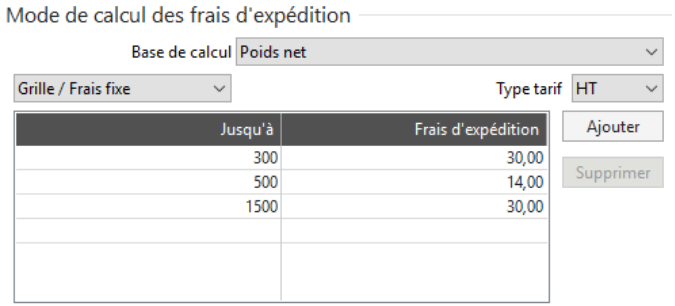

2018 – APTETUDE CO - All rights reserved

Autres améliorations autour des documents, listes & saisies

Interfaçage avec Sage Document Manager

Historisation du cours des devises

Sélection dans les menus locaux éditables
➲ Customer Voice

Nouvelles colonnes dans les listes

Imprimer un pdf par document

Export des filtres sauvegardés

Recherche full text

Impression des CGV au verso du document
➲ Customer Voice

Traitement exclusif - Liste des utilisateurs connectés

Compatibilité Sage Etendue => Prospects

2018 – APTETUDE CO - All rights reserved

Autres améliorations autour des documents, listes & saisies

Actualisation du cours des devises
➲ Suggestion Customer Voice

- Actualiser automatiquement le cours selon la date

Publication vers Document Manager
➲ Suggestion Customer Voice

- Nouvelle option d'impression "Envoi vers Sage Document Manager".

Impression des CGV au verso du document
➲ Suggestion Customer Voice

- Définir un modèle de document contenant les Conditions Générales de Ventes dans les Paramètres société.

Imprimer un pdf par document

- Depuis la liste des documents, en cas de multi-sélection et pour une impression en pdf avec option "Une impression par document"

2018 – APTETUDE CO - All rights reserved

Réapprovisionnement inter dépôt

Une nouvelle méthode de réapprovisionnement "Prélèvement autre dépôt" permet de se réapprovisionner à partir d'autres dépôts.

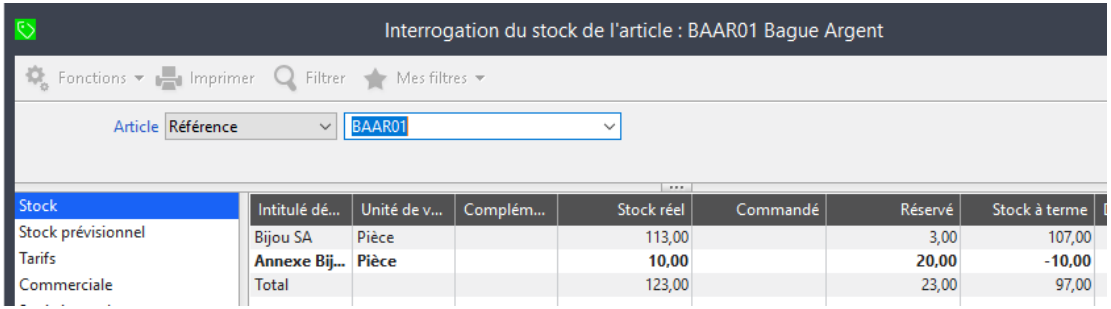

Ainsi, un dépôt peut être réapprovisionné sans avoir à déclencher de nouvelles commandes fournisseur ou préparation de fabrication.

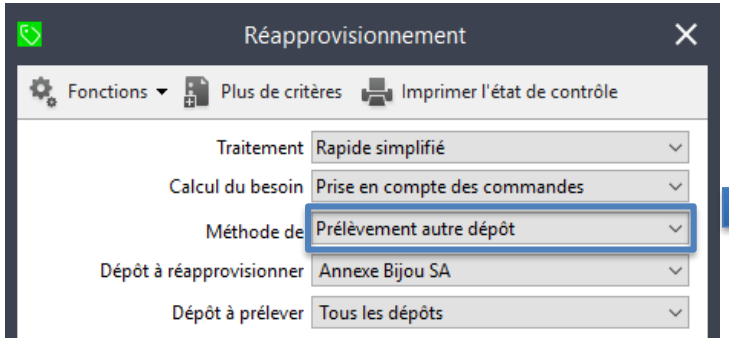

2018 – APTETUDE CO - All rights reserved

III. Fonctions Gammes

Productivité & contrôles

2018 – APTETUDE CO - All rights reserved

Enrichissement des listes

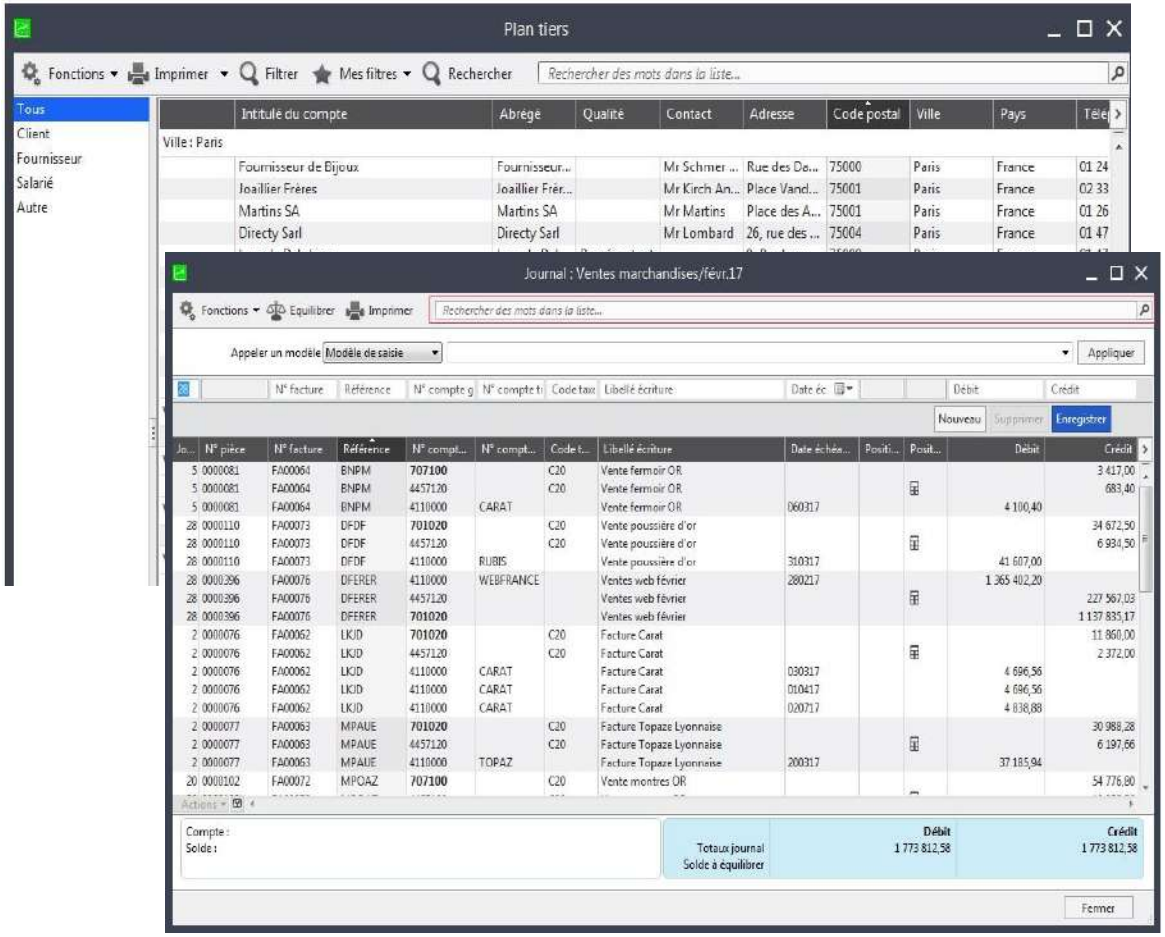

Comptes tiers, comptes généraux et sections analytiques permettent de visualiser davantage d'informations sous forme de colonnes supplémentaires disponibles.

- copier/coller vers Excel
- regroupements, tris et filtres
- recherche des mots dans les listes (écritures)

2018 – APTETUDE CO - All rights reserved

Dissociation des informations libres

Informations distinctes en fonction du point d'entrée de saisie

Lié fonction précédente sur le contrôle de saisie

⇒ Complément fonctionnel à la gestion des prospects

La dissociation des informations libres en saisie des fiches tiers vous permet d'affecter une information libre à un type de tiers et distinguer ainsi facilement les informations libres que vous souhaitez ne voir apparaître que sur les fiches clients par exemple

2018 – APTETUDE CO - All rights reserved

IV. Modulaire

2018 – APTETUDE CO - All rights reserved

Nouveau portail Self-Service

Modifications des valeurs directement depuis les listes

Gestion des Prospects en lien avec la Gestion Commerciale

Affichage interface Web « Responsive »

Aperçu du Self-Service

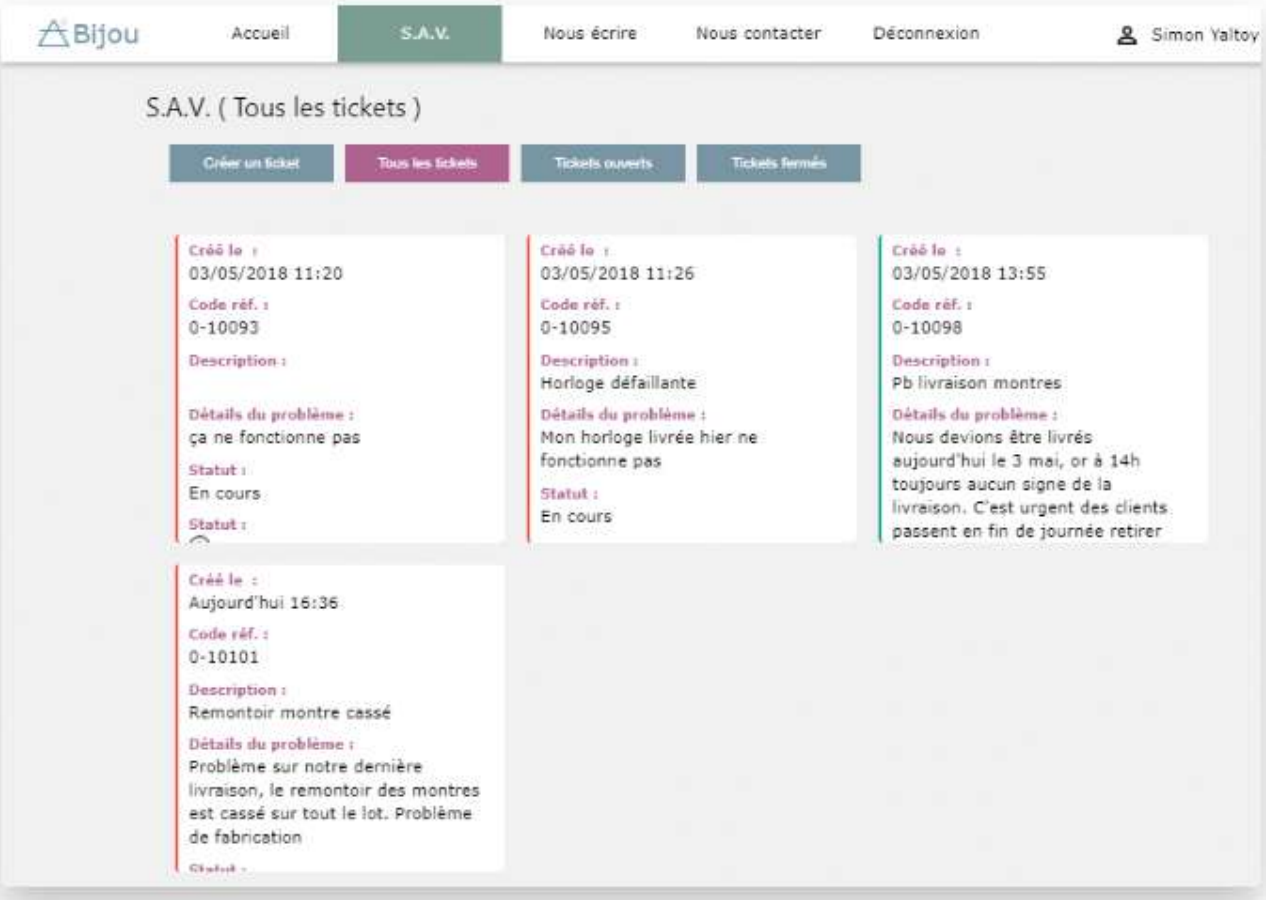

2018 – APTETUDE CO - All rights reserved

- BI Reporting
- Qualité : Dossier avec gestion des décisions multiples
- CBN : Commande de sous-traitance
- CBN : Analyse du dernier calcul
- CBN : Regroupement par codes affaires
- Calcul des besoins : Évaluation du stock minimum
- Atelier : Retour de sous-traitance
- Consommation différée : Gestion des entrées en stock
- Ordre de fabrication : Création d'opérations à partir du catalogue
- Gestion commerciale : Exclusion d'articles

2018 – APTETUDE CO - All rights reserved

V. En synthèse

Richesse fonctionnelle

Une version orientée utilisateurs

2018 – APTETUDE CO - All rights reserved

Productivité

TVA

Prospects

GPAO
BI Reporting

Simulation remise

Contrôle de saisie

Rapprochement bancaire

CRM

Grille transport

Personnalisation

Opérations bancaires

Réappro inter dépôt

Office 365

2018 – APTETUDE CO - All rights reserved

Sage Customer Voice

Vos suggestions :
Proposer de nouvelles fonctionnalités à tous les membres de la communauté Sage

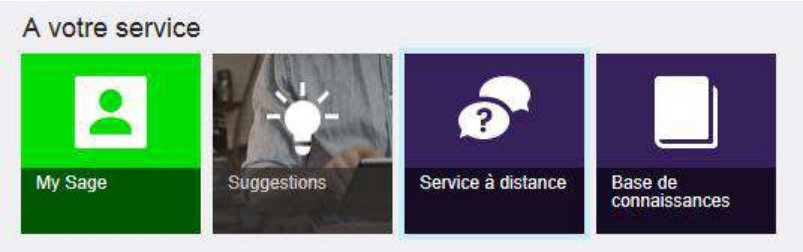

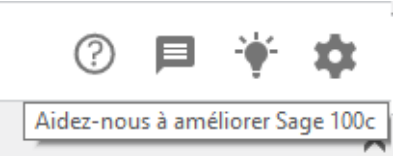

Poster la suggestion

Evaluation et commentaires Sage

Voter

Intégration roadmap

2018 – APTETUDE CO - All rights reserved

Pour tout renseignement,
contactez APTETUDE CO

09 71 00 22 10

contact@aptetude.fr

2018 – APTETUDE CO - All rights reserved